



# BERITA RESMI STATISTIK

**BPS PROVINSI KALIMANTAN BARAT**

No. 10/02/61/Th.XX, 6 Februari 2017

## **PERTUMBUHAN EKONOMI KALIMANTAN BARAT TAHUN 2016**

**EKONOMI KALIMANTAN BARAT TRIWULAN IV-2016 TUMBUH 3,77 PERSEN TERENDAH SELAMA TAHUN 2016**

### **EKONOMI KALIMANTAN BARAT TAHUN 2016 TUMBUH 5,22 PERSEN**

- ✓ Perekonomian Kalimantan Barat tahun 2016 yang diukur berdasarkan besaran Produk Domestik Regional Bruto (PDRB) atas dasar harga berlaku mencapai Rp161,49 triliun dan atas dasar harga konstan 2010 mencapai Rp118,18 triliun.
- ✓ Ekonomi Kalimantan Barat tahun 2016 tumbuh 5,22 persen meningkat bila dibanding tahun 2015 yang tumbuh 4,86 persen. Dari sisi produksi, pertumbuhan tertinggi dicapai oleh Pengadaan Listrik dan Gas yang tumbuh 21,94 persen. Dari sisi pengeluaran pertumbuhan tertinggi dicapai oleh komponen ekspor yang tumbuh 12,48 persen.
- ✓ Ekonomi Kalimantan Barat triwulan IV-2016 bila dibandingkan triwulan IV-2015 (*y-on-y*) tumbuh sebesar 3,77 persen terendah dibanding triwulan-triwulan sebelumnya. Dari sisi produksi, pertumbuhan tertinggi dicapai oleh Pertambangan dan Penggalan sebesar 34,76 persen. Dari sisi Pengeluaran lebih disebabkan meningkatnya kinerja Ekspor 33,84 persen dan Pengeluaran Konsumsi Rumah Tangga sebesar 2,89 persen.
- ✓ Ekonomi Kalimantan Barat triwulan IV-2016 dibandingkan triwulan sebelumnya (*q-to-q*) tumbuh 0,89 persen. Dari sisi produksi, hal ini disebabkan oleh efek musiman pada Lapangan Usaha Pertanian, Kehutanan, dan Perikanan yang hanya tumbuh 0,78 persen. Dari sisi pengeluaran disebabkan oleh Komponen Pengeluaran Konsumsi Pemerintah yang tumbuh 23,00 persen
- ✓ Struktur ekonomi Kalimantan Barat Tahun 2016 didominasi oleh Lapangan Usaha Pertanian, Kehutanan dan Perikanan (20,22 persen); Industri Pengolahan (16,10 persen); Perdagangan Besar-Eceran; Reparasi Mobil-Sepeda Motor (14,47 persen); dan Konstruksi (12,44 persen). Sementara dari sisi Pengeluaran berasal dari Konsumsi Rumah Tangga (54,58 persen) dan Pembentukan Modal Tetap Domestik Bruto (34,15 persen).

## A. PDRB MENURUT LAPANGAN USAHA

### Pertumbuhan Ekonomi Tahun 2016 (c-to-c)

Grafik 1.  
Pertumbuhan dan Distribusi Beberapa Lapangan Usaha  
Triwulan 2016

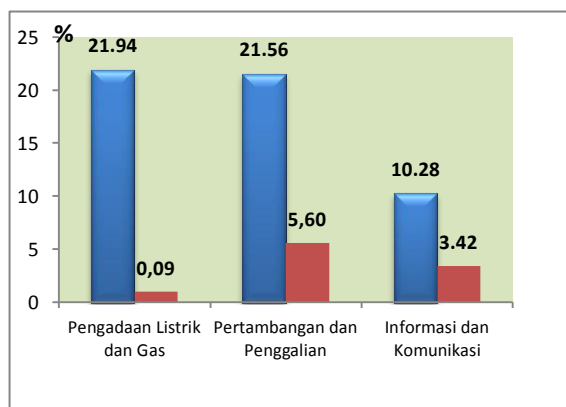

Perekonomian Kalimantan Barat tahun 2016 tumbuh 5,22 persen. Pertumbuhan terjadi pada seluruh lapangan usaha. Pertumbuhan tertinggi dicapai oleh Pengadaan Listrik dan Gas sebesar 21,94 persen, diikuti Pertambangan dan Penggalian sebesar 21,56 persen, dan Informasi-Komunikasi sebesar 10,28 persen.

Grafik 2.  
Sumber Pertumbuhan PDRB  
Menurut Lapangan Usaha

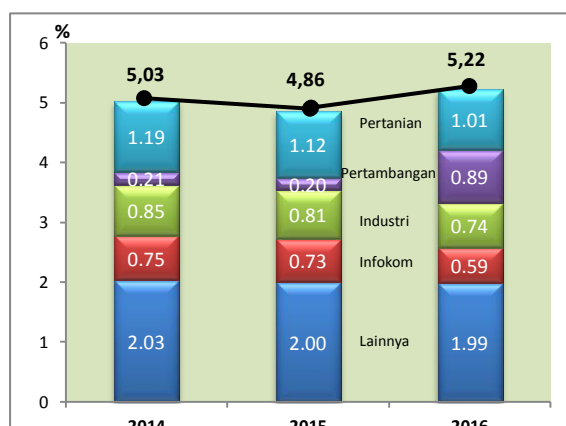

Struktur perekonomian Kalimantan Barat menurut lapangan usaha tahun 2016 didominasi oleh Pertanian, Kehutanan dan Perikanan (20,22 persen); Industri Pengolahan (16,10 persen); Perdagangan Besar-Eceran, Reparasi Mobil-Sepeda Motor (14,47 persen); dan Konstruksi (12,44 persen).

Bila dilihat dari penciptaan sumber pertumbuhan ekonomi Kalimantan Barat tahun 2016, Lapangan Usaha Pertanian, Kehutanan, dan Perikanan memiliki sumber pertumbuhan tertinggi sebesar 1,01 persen, diikuti oleh Pertambangan dan Penggalian 0,89 persen; dan Industri Pengolahan 0,74 persen.

### Pertumbuhan Ekonomi Triwulan IV-2016 Terhadap Triwulan IV-2015 (y-on-y)

Pada triwulan IV-2016 Ekonomi Kalimantan Barat tumbuh 3,77 persen dibandingkan triwulan IV-2015 (y-on-y). Pertumbuhan terjadi pada seluruh Lapangan Usaha, kecuali Lapangan Usaha Jasa Pendidikan yang mengalami kontraksi 2,24 persen dan Konstruksi yang mengalami kontraksi 1,95 persen. Pertambangan dan Penggalian merupakan lapangan usaha yang memiliki pertumbuhan tertinggi sebesar 34,76 persen, diikuti Jasa Keuangan dan Asuransi 14,35 persen dan Pengadaan Listrik dan Gas 13,03 persen.

Struktur perekonomian Kalimantan Barat pada triwulan IV-2016 didominasi oleh Lapangan Usaha Pertanian, Kehutanan dan Perikanan (19,38 persen); Industri Pengolahan (15,63 persen); Perdagangan Besar-Eceran, Reparasi Mobil-Sepeda Motor (14,20 persen); dan Konstruksi (13,36 persen).

### **Pertumbuhan Ekonomi Triwulan IV-2016 Terhadap Triwulan III-2016 (*q-to-q*)**

**Grafik 3. Pertumbuhan PDRB Menurut Lapangan Usaha (*q-to-q*)**

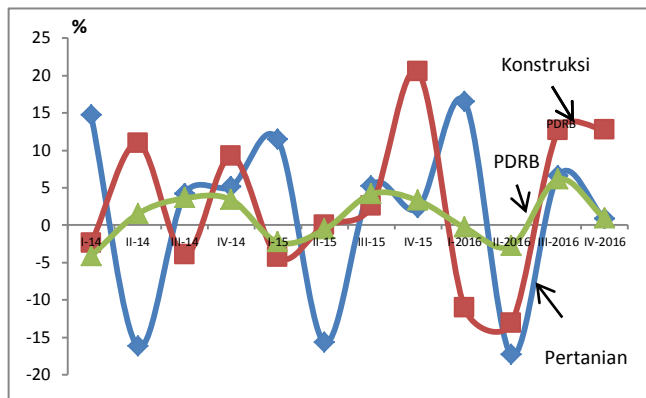

Pertumbuhan ekonomi Kalimantan Barat triwulan IV-2016 dibandingkan triwulan sebelumnya (*q-to-q*) tumbuh sebesar 0,89 persen. Pertumbuhan tertinggi dicapai oleh Konstruksi sebesar 12,74 persen, diikuti Jasa Pendidikan sebesar 12,46 persen; dan Administrasi Pemerintahan sebesar 6,89 persen. Melambatnya pertumbuhan ekonomi triwulan IV-2016 dibandingkan triwulan sebelumnya tidak

terlepas dari pengaruh efek musiman beberapa komoditi Pertanian, Kehutanan, dan Perikanan seperti padi yang memasuki musim tanam serta beberapa komoditi lainnya, sehingga Lapangan Usaha Pertanian, Kehutanan, dan Perikanan hanya tumbuh 0,78 persen. Sementara itu, Lapangan Usaha yang mengalami kontraksi pada triwulan IV-2016 antara lain Pertambangan dan Penggalian; Industri Pengolahan; Transportasi dan Pergudangan; Informasi dan Komunikasi; Perdagangan Besar dan Eceran; Pengadaan Air, Pengelolaan Sampah dan Daur Ulang; serta Jasa Perusahaan.

### **B. PDRB MENURUT PENGELUARAN**

#### **Pertumbuhan Ekonomi Tahun 2016 (*c-to-c*)**

**Grafik 4. Pertumbuhan PDRB *c to c* Beberapa Komponen**

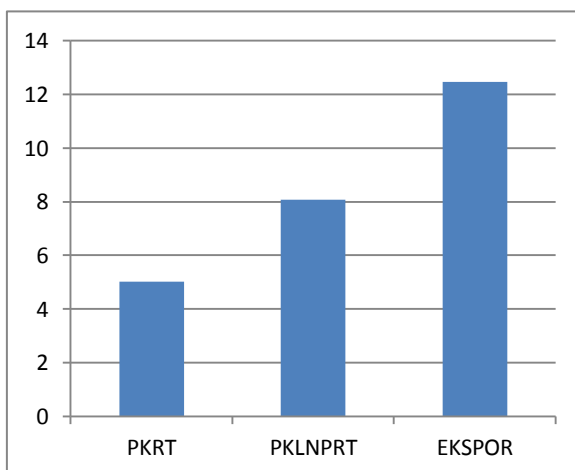

Dari sisi pengeluaran, Pertumbuhan ekonomi tahun 2016 sebesar 5,22 persen terjadi pada seluruh komponen. Ekspor merupakan komponen yang mengalami pertumbuhan tertinggi sebesar 12,48 persen, diikuti pengeluaran Konsumsi Lembaga Non Profit Rumah Tangga (LNPRRT) sebesar 8,08 persen, Pengeluaran Konsumsi Rumah Tangga (PKRT) sebesar 5,02 persen dan Pembentukan Modal Tetap Bruto (PMTB) mengalami pertumbuhan 0,52 persen. Sedangkan

Komponen yang mengalami kontraksi adalah komponen Pengeluaran Konsumsi Pemerintah dan Impor yang tumbuh masing-masing minus 7,68 persen dan minus 21,89 persen.

Struktur Ekonomi Kalimantan Barat tahun 2016 menurut pengeluaran didominasi oleh Komponen Pengeluaran Konsumsi Rumah Tangga (54,58 persen), diikuti Pembentukan Modal Tetap Bruto (34,15 persen) dan Pengeluaran Konsumsi Pemerintah (11,92 persen). Komponen impor pada tahun 2016 memiliki kontribusi sebesar 9,49 persen dan komponen ekspor memiliki kontribusi sebesar 6,90 persen.

**Grafik 5. Sumber Pertumbuhan PDRB Menurut Pengeluaran**

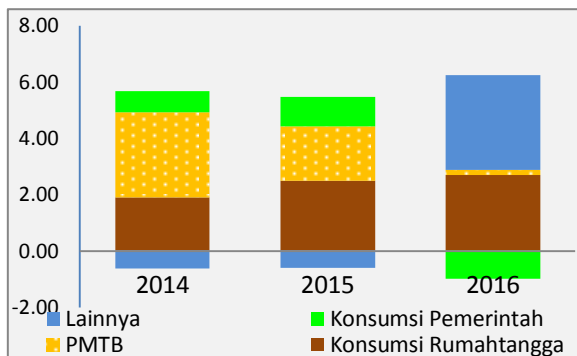

Bila dilihat dari penciptaan sumber pertumbuhan ekonom tahun 2016, Komponen Pengeluaran Konsumsi Rumah Tangga memiliki sumber pertumbuhan tertinggi sebesar 2,68 persen, diikuti oleh komponen Ekspor 1,05 persen dan PMTB sebesar 0,18 persen serta PKLNPRRT sebesar 0,09 persen.

**Pertumbuhan Ekonomi Triwulan IV-2016 Terhadap Triwulan IV-2015 (y-on-y)**

**Grafik 6. Pertumbuhan y-on-y Beberapa Komponen**

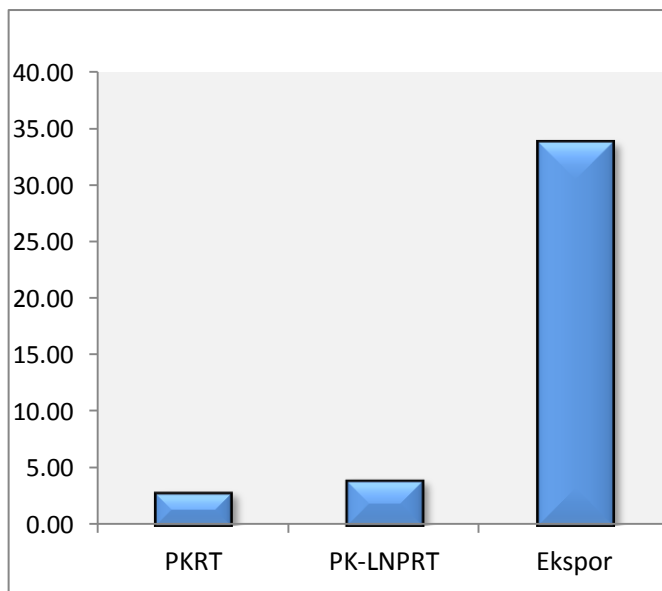

Pada triwulan IV-2016 Ekonomi Kalimantan Barat tumbuh 3,77 persen bila dibandingkan triwulan IV-2015 (y-on-y). Pertumbuhan terjadi pada sebagian komponen. Ekspor merupakan komponen yang memiliki pertumbuhan tertinggi sebesar 33,87 persen, komponen PK-LNPRT tumbuh sebesar 3,96 persen, dan komponen Konsumsi Rumah Tangga sebesar 2,88 persen. Sedangkan Komponen yang mengalami kontraksi yaitu komponen Pengeluaran Konsumsi Pemerintah (PKP) sebesar -18,48 persen, PMTB sebesar -1,21 persen dan Impor sebesar -32,03 persen.

**Pertumbuhan Ekonomi Triwulan IV-2016 Terhadap Triwulan III-2016 (q-to-q)**

Grafik 7. Pertumbuhan PDRB q to q  
Beberapa Komponen

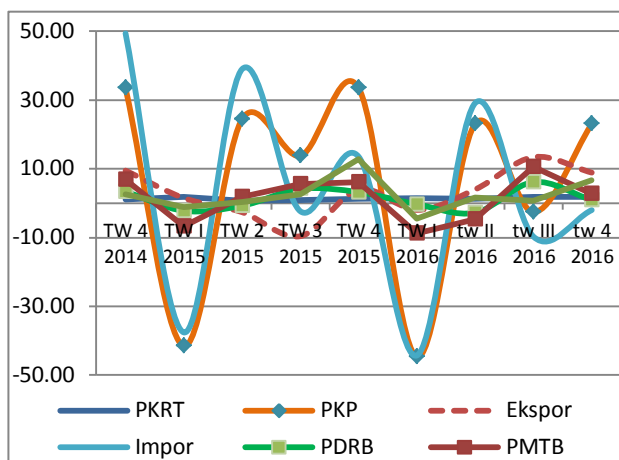

Ekonomi Kalimantan Barat triwulan IV-2016 mengalami pertumbuhan 0,89 persen bila dibandingkan triwulan sebelumnya (*q-to-q*). Apabila dikaji menurut masing-masing komponen maka komponen yang mengalami pertumbuhan terbesar adalah komponen Pengeluaran Konsumsi pemerintah sebesar 23,00 persen, 33,48 persen. Ekspor tumbuh sebesar 8,89 persen dan komponen PK-LNPRT mengalami pertumbuhan triwulanan sebesar 6,22 persen.

**Tabel 1**  
**Laju Pertumbuhan PDRB Menurut Lapangan Usaha Tahun 2016**  
**(persen)**

Lapangan Usaha		Triw III- 2016 terhadap Triw II-2016 (q-to-q)	Triw IV-2016 terhadap Triw III-2016 (q-to-q)	Triw III-2016 terhadap Triw III-2015 (y-on-y)	Triw IV-2016 terhadap Triw IV-2015 (y-on-y)	Laju Pertumbuhan 2016	Sumber Pertumbuhan 2016
(1)	(2)	(3)	(4)	(5)	(6)	(7)	
A	Pertanian, Kehutanan, dan Perikanan	6,55	0,78	4,99	3,45	4,46	1,01
B	Pertambangan dan Penggalian	28,54	-16,32	36,70	34,76	21,56	0,89
C	Industri Pengolahan	4,03	-3,38	7,35	3,44	4,45	0,74
D	Pengadaan Listrik dan Gas	0,51	4,09	37,60	13,03	21,94	0,02
E	Pengadaan Air, Pengelolaan Sampah, Limbah dan Daur Ulang	0,84	-1,14	3,64	0,33	4,44	0,01
F	Konstruksi	12,61	12,74	4,79	-1,95	1,81	0,21
G	Perdagangan Besar dan Eceran; Reparasi Mobil dan Sepeda Motor	3,87	-1,47	2,10	1,78	3,83	0,59
H	Transportasi dan Pergudangan	4,91	-1,58	8,71	3,68	6,52	0,27
I	Penyediaan Akomodasi dan Makan Minum	2,36	3,17	3,42	4,50	4,37	0,10
J	Informasi dan Komunikasi	4,65	-1,58	9,54	6,70	10,28	0,45
K	Jasa Keuangan dan Asuransi	4,92	3,86	11,12	14,35	9,57	0,35
L	Real Estat	1,69	0,98	1,67	2,15	2,35	0,07
M,N	Jasa Perusahaan	2,72	-0,67	3,14	1,49	3,13	0,02
O	Administrasi Pemerintahan, Pertahanan dan Jaminan Sosial Wajib	-4,88	6,89	0,63	2,39	7,31	0,35
P	Jasa Pendidikan	7,17	12,46	0,54	-2,24	1,55	0,07
Q	Jasa Kesehatan dan Kegiatan Sosial	1,33	6,35	0,99	1,48	2,76	0,04
R,S,T,U	Jasa Lainnya	2,13	2,54	1,68	0,37	4,09	0,04
<b>Produk Domestik Regional Bruto (PDRB)</b>		<b>6,14</b>	<b>0,89</b>	<b>6,25</b>	<b>3,77</b>	<b>5,22</b>	<b>5,22</b>

**Tabel 2**  
**PDRB Atas Dasar Harga Berlaku dan Harga Konstan 2010 Menurut Lapangan Usaha**  
**Tahun 2014-2016**  
**(miliar rupiah)**

Lapangan Usaha	Harga Berlaku			Harga Konstan 2010		
	2014	2015	2016	2014	2015	2016
(1)	(2)	(3)	(4)	(5)	(6)	(7)
A Pertanian, Kehutanan, dan Perikanan	28.529,3	30.136,4	32.649,1	24.967,4	25.572,7	26.712,7
B Pertambangan dan Penggalian	6.333,8	7.196,0	9.046,1	4.594,9	4.622,4	5.618,9
C Industri Pengolahan	21.814,5	23.172,6	26.004,1	18.045,7	18.672,2	19.502,8
D Pengadaan Listrik dan Gas	85,3	111,9	153,2	93,8	100,4	122,4
E Pengadaan Air, Pengelolaan Sampah, Limbah dan Daur Ulang	166,3	180,1	184,2	154,6	160,3	167,4
F Konstruksi	16.164,7	19.212,3	20.082,3	11.721,9	12.817,7	13.049,7
G Perdagangan Besar dan Eceran; Reparasi Mobil dan Sepeda Motor	19.205,7	21.741,2	23.371,4	16.153,0	17.161,3	17.819,3
H Transportasi dan Pergudangan	5.690,5	6.440,1	7.302,3	4.481,9	4.697,9	5.004,4
I Penyediaan Akomodasi dan Makan Minum	3.055,8	3.494,6	3.822,2	2.447,7	2.592,1	2.705,5
J Informasi dan Komunikasi	4.363,1	4.925,4	5.522,8	4.410,2	4.903,9	5.408,2
K Jasa Keuangan dan Asuransi	4.798,6	5.223,8	5.878,5	3.853,3	4.058,6	4.447,1
L Real Estat	4.026,1	4.418,0	4.775,3	3.236,8	3.350,9	3.429,6
M,N Jasa Perusahaan	596,5	690,0	744,6	515,9	552,6	569,9
O Administrasi Pemerintahan, Pertahanan dan Jaminan Sosial Wajib	8.322,4	9.775,6	11.221,9	5.059,9	5.426,3	5.822,9
P Jasa Pendidikan	5.855,3	6.289,1	6.791,3	4.664,3	4.810,1	4.884,6
Q Jasa Kesehatan dan Kegiatan Sosial	1.975,0	2.209,4	2.351,5	1.559,9	1.627,2	1.672,1
R,S,T,U Jasa Lainnya	1.362,2	1.486,2	1.591,2	1.153,9	1.198,2	1.247,3
<b>Produk Domestik Regional Bruto (PDRB)</b>	<b>132.345,3</b>	<b>146.702,8</b>	<b>161.491,9</b>	<b>107.115,0</b>	<b>112.324,9</b>	<b>118.184,6</b>

**Tabel 3**  
**Laju Pertumbuhan dan Distribusi PDRB Menurut Lapangan Usaha**  
**Tahun 2014-2016**  
**(persen)**

Lapangan Usaha	Laju Pertumbuhan Atas Dasar Harga Konstan 2010			Distribusi Atas Dasar Harga Berlaku		
	2014	2015	2016	2014	2015	2016
(1)	(2)	(3)	(4)	(5)	(6)	(7)
A Pertanian, Kehutanan, dan Perikanan	2,32	2,42	4,46	21,56	20,54	20,22
B Pertambangan dan Penggalian	0,10	0,60	21,56	4,79	4,91	5,60
C Industri Pengolahan	4,24	3,47	4,45	16,48	15,80	16,10
D Pengadaan Listrik dan Gas	22,69	7,06	21,94	0,06	0,08	0,09
E Pengadaan Air, Pengelolaan Sampah, Limbah dan Daur Ulang	4,26	3,70	4,44	0,13	0,12	0,11
F Konstruksi	10,76	9,35	1,81	12,21	13,10	12,44
G Perdagangan Besar dan Eceran; Reparasi Mobil dan Sepeda Motor	4,46	6,24	3,83	14,51	14,82	14,47
H Transportasi dan Pergudangan	5,83	4,82	6,52	4,30	4,39	4,52
I Penyediaan Akomodasi dan Makan Minum	5,81	5,90	4,37	2,31	2,38	2,37
J Informasi dan Komunikasi	12,03	11,19	10,28	3,30	3,36	3,42
K Jasa Keuangan dan Asuransi	7,31	5,33	9,57	3,63	3,56	3,64
L Real Estat	6,14	3,53	2,35	3,04	3,01	2,96
M,N Jasa Perusahaan	5,95	7,11	3,13	0,45	0,47	0,46
O Administrasi Pemerintahan, Pertahanan dan Jaminan Sosial Wajib	5,79	7,24	7,31	6,29	6,66	6,95
P Jasa Pendidikan	5,44	3,13	1,55	4,42	4,29	4,21
Q Jasa Kesehatan dan Kegiatan Sosial	4,43	4,31	2,76	1,49	1,51	1,46
R,S,T,U Jasa Lainnya	5,44	3,84	4,09	1,03	1,01	0,99
<b>Produk Domestik Regional Bruto (PDRB)</b>	<b>5,03</b>	<b>4,86</b>	<b>5,22</b>	<b>100,00</b>	<b>100,00</b>	<b>100,00</b>



**Tabel 4**  
**Laju Pertumbuhan PDRB Menurut Pengeluaran Tahun 2016**  
**(persen)**

Komponen	Triw III- 2016 terhadap Triw II-2016 (q-to-q)	Triw IV- 2016 terhadap Triw III- 2016 (q-to-q)	Triw III-2016 terhadap Triw III-2015 (y-on-y)	Triw IV-2016 terhadap Triw IV-2015 (y-on-y)	Laju Pertumbuhan 2016	Sumber Pertumbuhan 2016
	(2)	(3)	(4)	(5)	(6)	(7)
1. Pengeluaran Konsumsi Rumahtangga	0,52	-1,02	5,27	2,88	5,02	2,68
2. Pengeluaran Konsumsi LNPRT	0,65	6,62	8,98	3,96	8,08	0,09
3. Pengeluaran Konsumsi Pemerintah	-2,60	23,00	-11,53	-18,48	-7,68	-1,00
4. Pembentukan Modal Tetap Bruto	10,61	2,72	2,04	-1,21	0,52	0,18
5. Perubahan Inventori	-	-	-	-	-	-
6. Ekspor Barang dan Jasa	21,30	8,89	27,81	33,87	12,48	1,05
7. Impor Barang dan Jasa	-0,50	-2,01	-19,73	-30,14	-21,89	-1,84
<b>Produk Domestik Regional Bruto (PDRB)</b>	<b>6,14</b>	<b>0,89</b>	<b>6,25</b>	<b>3,77</b>	<b>5,22</b>	<b>5,22</b>

**Tabel 5**  
**PDRB Atas Dasar Harga Berlaku dan Harga Konstan 2010 Menurut Pengeluaran**  
**Tahun 2014-2016**  
**(miliar rupiah)**

Komponen	Harga Berlaku			Harga Konstan 2010		
	2014	2015	2016	2014	2015	2016
(1)	(2)	(3)	(4)	(5)	(6)	(7)
1. Pengeluaran Konsumsi Rumahtangga	74.326,1	80.944,2	88.143,9	57.374,2	60.036,1	63.050,2
2. Pengeluaran Konsumsi LNPRT	1.567,8	1.640,9	1.742,4	1.146,2	1.192,0	1.288,3
3. Pengeluaran Konsumsi Pemerintah	17.080,1	19.392,8	19.244,2	13.555,2	14.679,2	13.551,4
4. Pembentukan Modal Tetap Bruto	45.058,5	51.347,7	55.149,1	36.145,7	38.205,3	38.402,2
5. Perubahan Inventori	1.780,3	2.037,7	1.390,7	1.305,3	1.350,8	1.086,9
6. Ekspor Barang dan Jasa	12.851,6	10.405,2	11.142,7	9.882,1	9.473,4	10.656,1
7. Dikurangi Impor Barang dan Jasa	20.319,1	19.065,7	15.321,2	12.293,7	12.611,8	9.850,5
<b>Produk Domestik Regional Bruto (PDRB)</b>	<b>132.345,3</b>	<b>146.702,8</b>	<b>161.491,9</b>	<b>107.1145,0</b>	<b>112.324,9</b>	<b>118.184,6</b>

**Tabel 6**  
**Laju Pertumbuhan dan Distribusi PDRB Menurut Pengeluaran**  
**Tahun 2014-2016**  
**(persen)**

Komponen	Laju Pertumbuhan Atas Dasar Harga Konstan 2010			Distribusi Atas Dasar Harga Berlaku		
	2014	2015	2016	2014	2015	2016
	(2)	(3)	(4)	(5)	(6)	(7)
1. Pengeluaran Konsumsi Rumahtangga	3,45	4,64	5,02	56,16	55,18	54,58
2. Pengeluaran Konsumsi LNPRT	10,22	3,99	8,08	1,18	1,12	1,08
3. Pengeluaran Konsumsi Pemerintah	5,92	8,29	-7,68	12,91	13,22	11,92
4. Pembentukan Modal Tetap Bruto	9,38	5,70	0,52	34,05	35,00	34,15
5. Perubahan Inventori	-	-	-	-	-	-
6. Ekspor Barang dan Jasa	-46,51	-4,14	12,48	9,71	7,09	6,90
7. Dikurangi Impor Barang dan Jasa	-40,38	2,59	-21,89	15,35	13,00	9,49
<b>Produk Domestik Regional Bruto (PDRB)</b>	<b>5,03</b>	<b>4,86</b>	<b>5,22</b>	<b>100,00</b>	<b>100,00</b>	<b>100,00</b>

**Tabel 7**  
**PDRB Per Kapita Kalimantan Barat Tahun 2014-2016**

Uraian	2014	2015	2016
(1)	(2)	(3)	(4)
PDRB Per Kapita Atas Dasar Harga Berlaku			
- Nilai (Juta Rupiah)	28,06	30,63	33,22
- Nilai (US \$)	2.364,22	2.286,93	2.496,38
- Perubahan Nilai Rupiah (%)	9,78	9,15	8,45

*VISI BPS : Pelopor Data Statistik Terpercaya Untuk Semua*



***BPS PROVINSI KALIMANTAN BARAT***

Informasi lebih lanjut hubungi:

**Ir. Martalena, MM**  
**Kepala Bidang Neraca Wilayah**  
**dan Analisis Statistik**  
Telepon: 0561-735345  
E-mail : [nwas6100@bps.go.id](mailto:nwas6100@bps.go.id)

Website: <http://kalbar@bps.go.id>